Základní škola Zachar, Kroměříž, příspěvková organizace

Pracovní list

Předmět: Přírodopis
Ročník: 6
Opakování vzdělávacího celku: Bezobratlí živočichové v lese

1. **Popiš těla** živočichů na obrázcích:

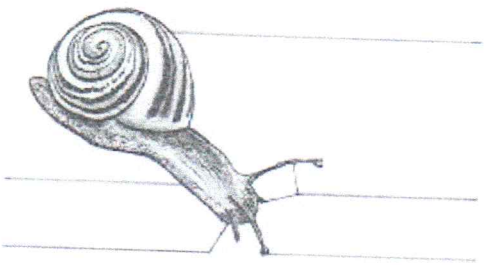

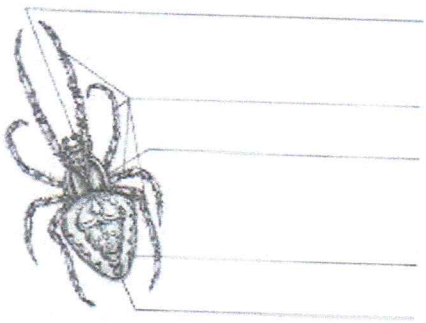

2. **Zařaď tyto živočichy** do příslušné skupiny a zařazení zdůvodni. Která slova doplníš do následujících vět: **měkkýš, mlž, plž, členovec, pavoukovec, hmyz**

Páskovka hajní patří do skupiny ....MĚKKÝŠ, PLŽ....
Živočichové této skupiny se vyznačují tím, že jejich tělo ....
....MĚKKÉ SVALNATÉ – NOHA, SCHRÁNKA - ULITA....

Pavouk křižák patří do skupiny ....ČLENOVEC, PAVOUKOVEC....
Živočichové této skupiny se vyznačují tím, že jejich tělo ....ČLÁNKOVANÉ
.... – HLAVOHRUD, ZADEČEK, 8 ČLÁNKOVANÝCH KONČETIN....

3. **Čím je nebezpečné Klíště obecné? Zařaď ho do skupiny** bezobratlých živočichů.

....PŘENÁŠÍ CHOROBY – ENCEFALITIDU....
.... – BORELIÓZU....
.... – ....

4. **Stručně popiš**, jak odstraníš klíště z rány.....

POTŘÍT DESINFEKCÍ – KÝVAVÝM POHYBEM POMOCÍ PINZETY VYTÁHNOUT – ZNOVU VYDESINFIKOVAT

5. V lesní půdě žije mnoho členovců. Spoj, co k sobě patří:

Mnohonožka	**obecná**
Stonožka	**škvorová**
Stínka	**zemní**

Další materiály k tématu najdete v učebnici a v zápisu v sešitě
Vypracovala: Mgr. Jarmila Zapletalová