

Pracovní list

Předmět: Anglický jazyk

Ročník: 4. ročník

Opakování vzdělávacího celku: My family

- přečti si Angelin rodokmen a poté doplň věty

My Family 1

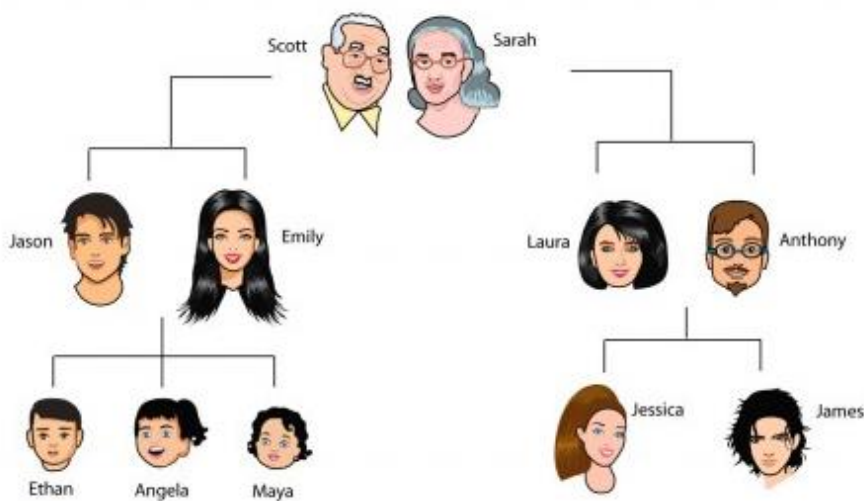

Complete the following sentences:

Hello, my name is Angela and this is my family tree.

1. Emily is my
2. Jason is my
3. Ethan is my
4. Laura is my
5. Anthony is my
6. Jessica is my
7. James is my
8. Maya is my
9. Scott is my
10. Sarah is my

Vypracovala: Mgr. Eva Apolenářová

Pracovní list

Předmět: Anglický jazyk

Ročník: 4. ročník

Opakování vzdělávacího celku: To be (sloveso být)

- 1. cvičení – doplň správné tvary slovesa být v oznamovací větě (použij dlouhé tvary)
- 2. cvičení – poskládej slova do oznamovacích či záporných vět
- 3. cvičení – odpověz na otázky pomocí krátkých odpovědí

Write in the correct Verb to be

1. Cindy _____ my best friend.
2. Peter and Kate _____ classmates.
3. Johnny _____ my brother.
4. You _____ a good student.
5. They _____ in the classroom.
6. It _____ an apple.
7. Felicia and I _____ sisters.
8. I _____ her teacher.
9. It _____ a book bag.
10. You _____ a doctor.

Re-arrange the sentence.

1. I / not / a teacher. / am _____
2. She / my mother. / is _____
3. The boys / playful. / are _____
4. The girl / in the room. / is _____
5. We / not / are / at home. _____
5. My dad / smart. / is _____
6. My mother / a housewife. / is _____
7. She / not / my sister. / is _____
8. The teacher / angry. / is _____
9. The dog / in the kennel. / is _____

Look at the pictures and answer the question

1. Is he a teacher? No, he is not.
2. Is it an elephant? _____
3. Is it a pencil? _____
4. Are they twins? _____
5. Is he in the park? _____
6. Is he a painter? _____
7. Is Ricky in the living room? _____
8. Is mom in the kitchen? _____
9. Is your dad a postman? _____
10. Are the books on desk? _____
11. Are you Mrs. Perkins? _____
12. Is the broom behind the door? _____



Pracovní list

Předmět: Anglický jazyk

Ročník: 4. ročník

Opakování vzdělávacího celku: Happy Easter (Veselé Velikonoce)

- doplň velikonoční křížovku a odpověz na skrytou otázku

EASTER

Fill in the crossword and find the hidden words.

The crossword puzzle grid consists of 19 numbered squares. The grid is partially filled with grey cells. The numbers are: 1 (10 squares), 2 (8 squares), 3 (5 squares), 4 (3 squares), 5 (7 squares), 6 (4 squares), 7 (5 squares), 8 (5 squares), 9 (3 squares), 10 (10 squares), 11 (5 squares), 12 (7 squares), 13 (5 squares), 14 (10 squares), 15 (4 squares), 16 (10 squares), 17 (10 squares), 18 (10 squares), 19 (4 squares). There is a question mark in a square at the bottom right of the grid.

Vypracovala: Mgr. Eva Apolenářová